Vaření s hotelovou školou

V pátek 4. 3. k nám přijeli dva žáci a paní mistrová z hotelové školy v Opavě. Z 8. třídy byli vybráni čtyři žáci, kteří s nimi šli vařit (to jsme byli my :D).

Ukuchtili jsme si čočkovou polévku s párečky, kuřecí špízy a mrkvový salát s ananasem a citronovou šťávou. Nachystali jsme si stůl v jídelně a dali jsme se do jídla, poté jsme umyli nádobí, vyfotili společné foto a s plnými břichy jsme šli domů.
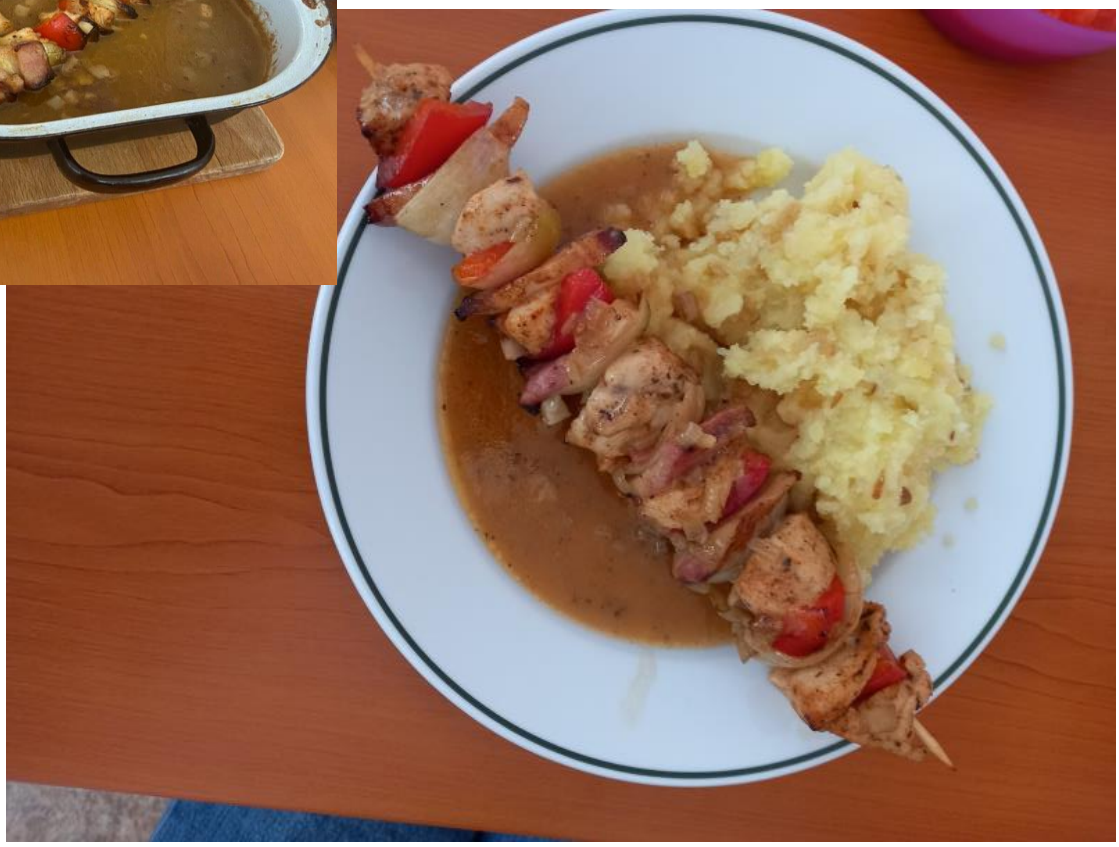
Dne 12. 3. 2022 napsali Jan a Gabriela z 8. třídy.